

W35BC WebClock



- Los WK35X ClockWeb son terminales de captura de datos con un lector de tarjetas de Proximidad. Existe la versión WK35M con lector de tarjetas Magnéticas y la WK35B de Código de Barras.

Todos ellos diseñados específicamente para Control Horario y de Accesos

- Para ampliar el nivel de seguridad puede ficharse con tarjeta y código PIN combinados.
- Su funcionamiento es totalmente autónomo y puede configurarse totalmente desde su propio teclado, desde su servidor Web o desde un programa para PC de gestión multiterminal.
- Control total de su terminal WK35 por Internet.

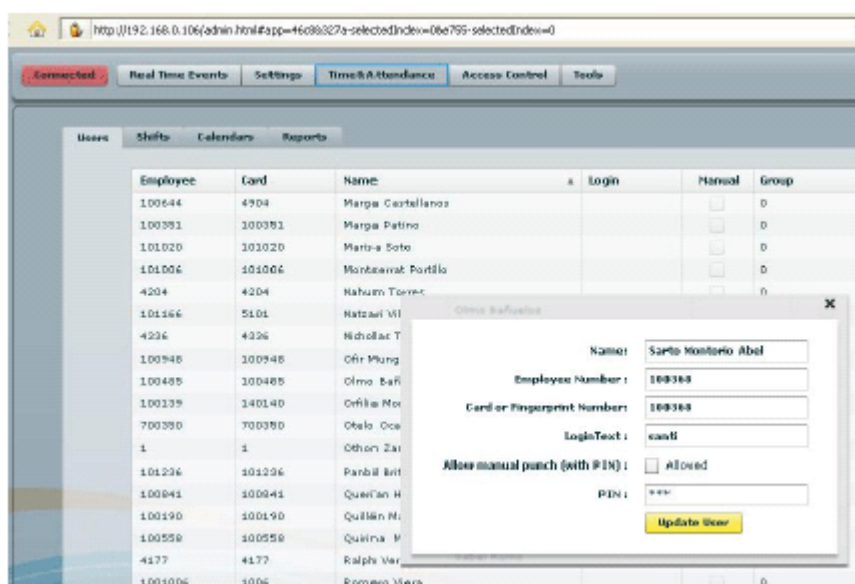

El Software interno del ClockWeb es Multiplataforma y Multilenguaje:

- Ingles
- **Español**
- Francés
- Portugués

- Al Software interno del ClockWeb puede accederse o como usuario o como administrador.
- El Modulo Administrador permite, configurar el tipo de funcionamiento deseado, los usuarios, los horarios y el calendario y tener acceso a la información de todos los empleados
- El Modulo de usuario permite a cada empleado conocer su balance horario.

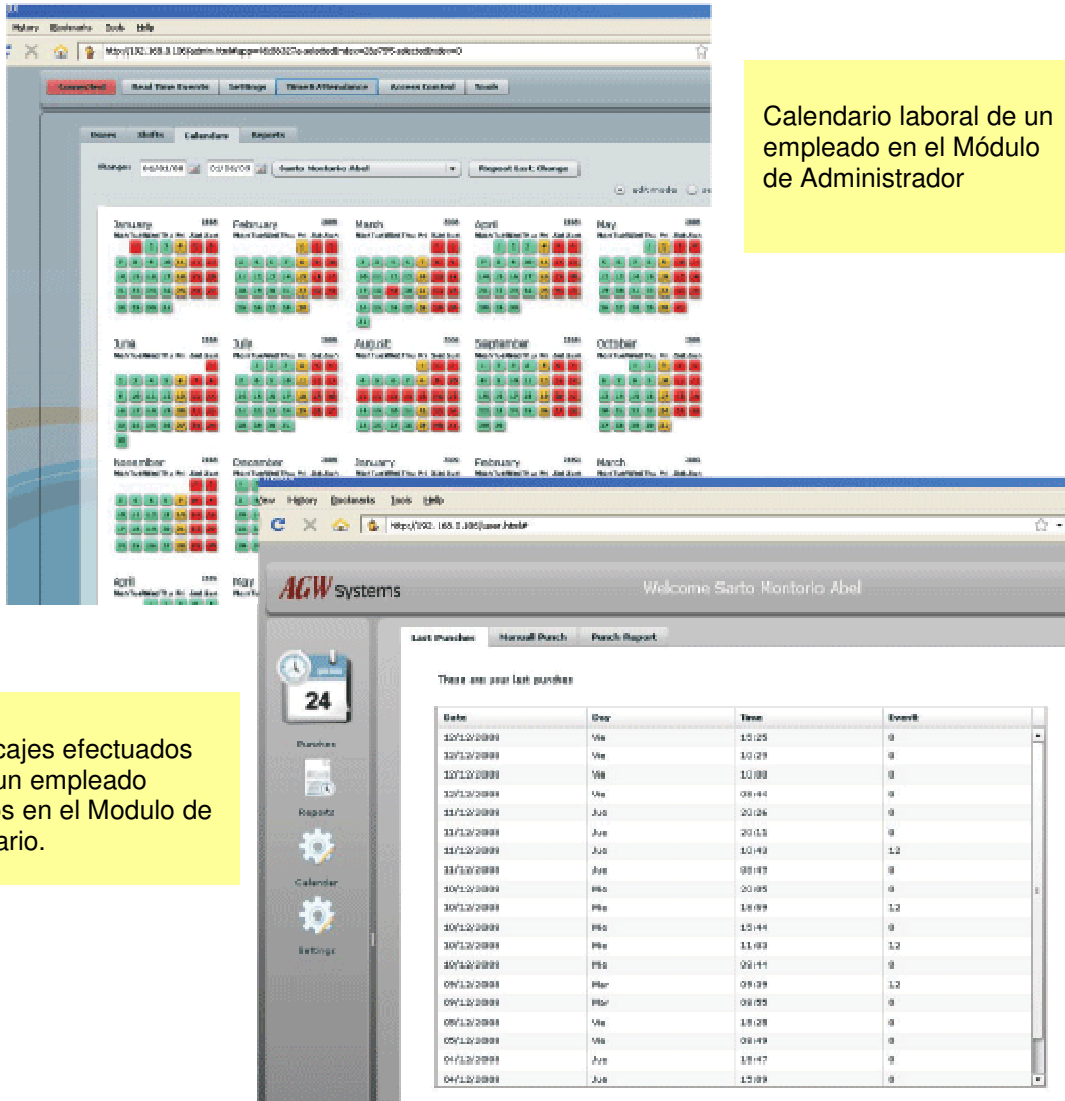

The image shows two overlapping screenshots of the ClockWeb software interface. The top screenshot displays a calendar view for the year 2009, with months from January to October visible. The bottom screenshot shows a 'Punch Report' for the year 2009, listing dates, days of the week, and punch times. A yellow callout box on the right side of the calendar screenshot contains the text: 'Calendario laboral de un empleado en el Módulo de Administrador'. A yellow callout box on the left side of the punch report screenshot contains the text: 'Marcajes efectuados por un empleado vistos en el Modulo de Usuario.'

Year	Month	Day	Time	Event#
2009	Jan	12	12:25	0
2009	Jan	12	10:29	0
2009	Jan	12	10:00	0
2009	Jan	12	08:44	0
2009	Jan	12	20:26	0
2009	Jan	12	20:15	0
2009	Jan	12	10:43	1,2
2009	Jan	12	08:07	0
2009	Jan	12	20:05	0
2009	Jan	12	18:09	1,2
2009	Jan	12	12:44	0
2009	Jan	12	11:03	1,2
2009	Jan	12	08:11	0
2009	Jan	12	09:39	1,2
2009	Jan	12	08:55	0
2009	Jan	12	18:28	0
2009	Jan	12	08:49	0
2009	Jan	12	18:47	0
2009	Jan	12	12:09	0

Algunas características del Software contenido en el ClockWeb:

- Capacidad máxima del Software, algo mas de 70 empleados
- Almacenaje de marcajes y listados, 5 años para 70 empleados.
- Máximo numero de Horarios, 48
- Máximo numero de tipos de eventos, 48
- Hasta un máximo de 50 Listados configurables

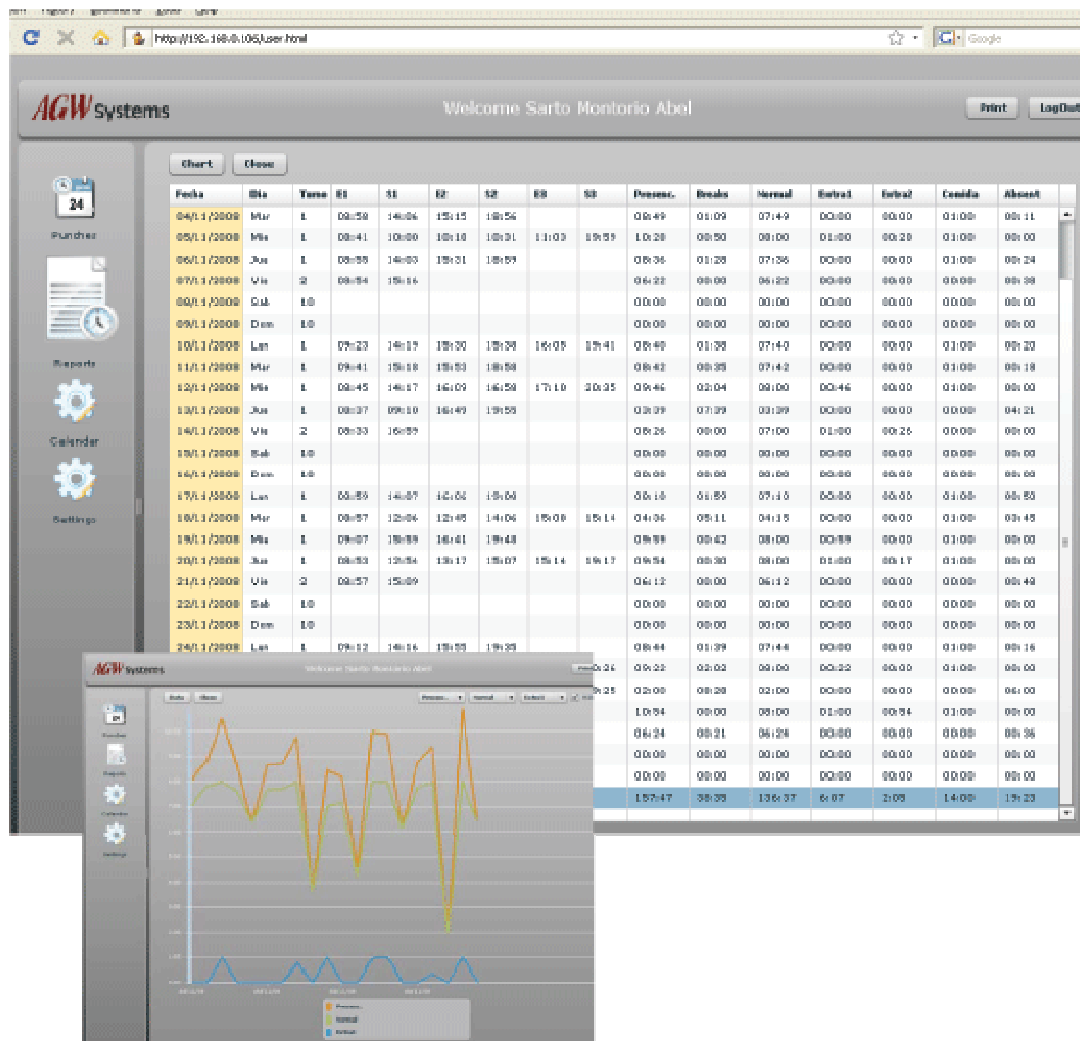

Características técnicas del equipo WK35X y WK35

Alimentación:	12VDC, Se incluye adaptador de 115/220V
Consumo:	3.5W
Material:	Acero Inoxidable
Peso:	700 gramos
Dimensiones:	11x10x4 centímetros
Magnéticas:	Código ABA, Pista 2
Proximidad:	El WK35X incorpora un lector secundario de proximidad
Tipo de Interface:	Ethernet Conexión / TCPip
Tipo de Conector:	RJ45
Almacenamiento:	Guarda siempre las ultimas 250.000 fichadas
Accesos:	Permite configurar tablas de hasta 6.000 usuarios
Horario de Acceso:	Cada terminal puede tener definidos hasta 50 horarios de acceso, asignados a días de la semana.
Display y Teclado:	2x16 Caracteres en el Display y teclado de 3x4 teclas
Relés:	2 Relés, Control de puerta y control de sirena. 0.3A a 125AC y 1A a 48DC
Sensor:	1 Entrada digital, para control de puerta o Alarma.
Puerto:	Puerto Auxiliar RS-232, uso general. (Opcional)
Configuración:	El Terminal se configura totalmente desde su página Web, desde su teclado o mediante Software de PC
Idiomas:	Idioma configurable, Ingles, Español, Francés, Portugués
Software Web:	WK35X tiene ya el Software integrado que le permite obtener tiempos trabajados, y obtener listados configurables. Se accede al Software del ClockWeb con cualquier navegador de Internet desde cualquier PC conectado a la red local con sistema operativo Windows, Mac o Linux. Queda Operativo con solo conectarlo a la red eléctrica y a la red local. No requiere instalación de Software.

Funcionalidad online de los equipos WK35

Los ClockWeb también pueden utilizarse como cualquier otro terminal online; en este modo el ClockWeb envía instantáneamente cada registro o fichada al PC designado como Host.

El PC Host contiene la aplicación de control horario de con capacidades de hasta 5.000 empleados, los ClocksWeb pueden también enviar esta información en tiempo real a un Software de Control Horario de Partners.

Al usar un ClockWeb como terminal online, sigue teniendo operativas las características de su Software interno y puede usarse de forma mixta, como terminal online y a su vez como ClockWeb.

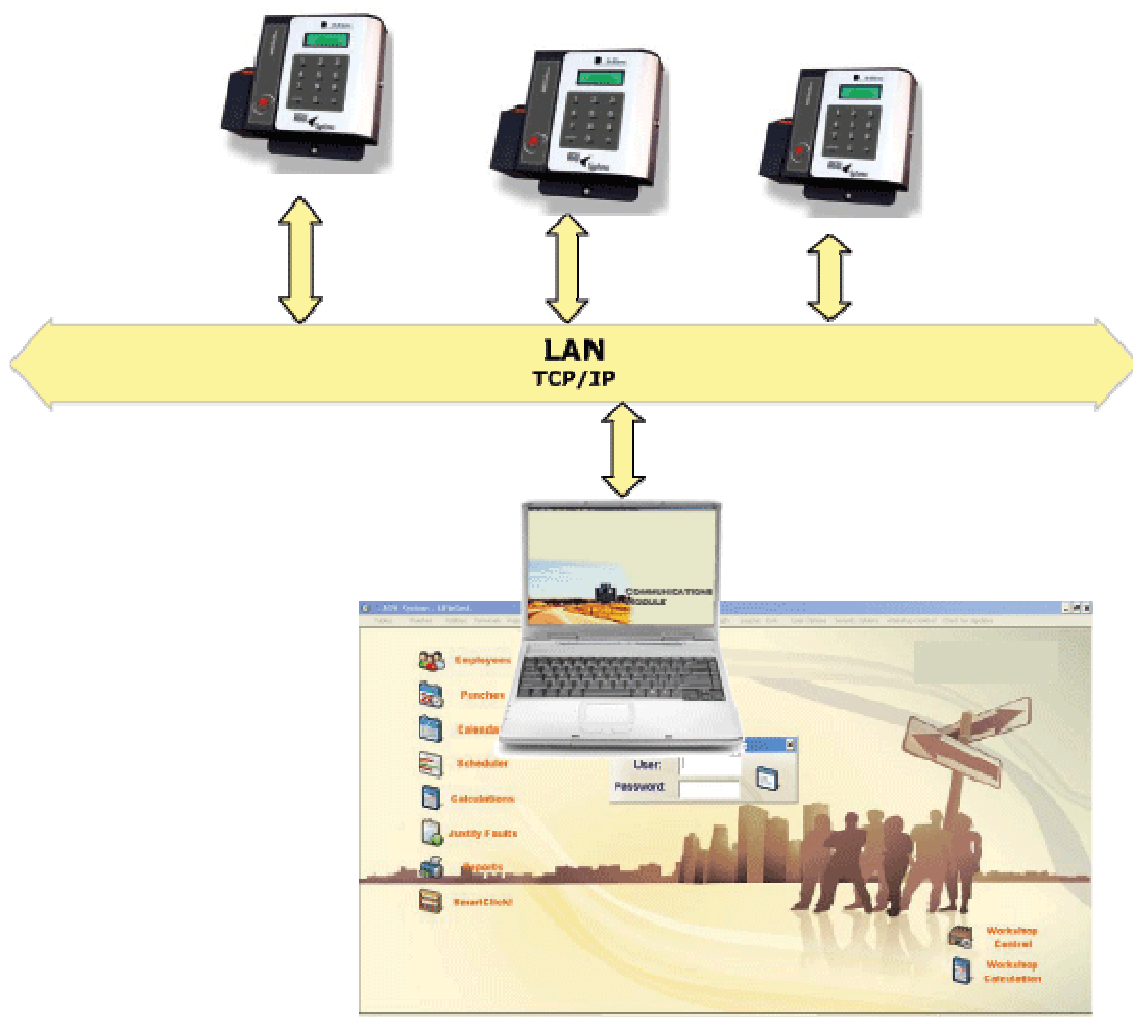

Configuración mixta, WK35's online con funciones ClockWeb.

Las configuraciones mixtas son especialmente adecuadas cuando los ClockWeb están instalados en centros distantes de la central y toda la información se trata en la oficina central.

En este caso el servidor PC de la central aloja un Software de Control Horario que procesará toda la información de los terminales locales y remotos.

Adicionalmente, los empleados y directores de las oficinas remotas podrán tener acceso a sus propios datos accediendo a las funciones ClockWeb de su propio reloj sin necesidad de tener acceso al Software de la oficina central.

